



## Netzlaufwerk

### Netzlaufwerk unter Windows 7 / Vista verbinden

Auf Netzlaufwerke kann sowohl aus dem Campusnetzwerk als auch von extern zugegriffen werden. Voraussetzung ist jedoch, dass zuvor der Rechner über WLAN oder VPN mit dem Netzwerk der Universität Bielefeld verbunden wurde (vgl. hierzu den Punkt „Unser Angebot > Netzzugang“ auf der HRZ-Webseite).

#### Netzlaufwerk verbinden

Aus der Eingabeaufforderung (cmd) kann ein Netzlaufwerk mit dem folgenden Kommando verbunden werden:

```
> net use p: \\fs-home.uni-bielefeld.de\home\“benutzername“ /User:ad\“benutzername“
```

Nach Bestätigung der Eingabe und der Eingabe des HRZ-Passworts, steht das Laufwerk zur Verfügung. Als Laufwerksbezeichnung wird der zuvor ausgewählte Buchstabe (in obigem Beispiel „p“) verwendet.

Alternativ kann das Netzlaufwerk auch über „Computer“ verbunden werden:

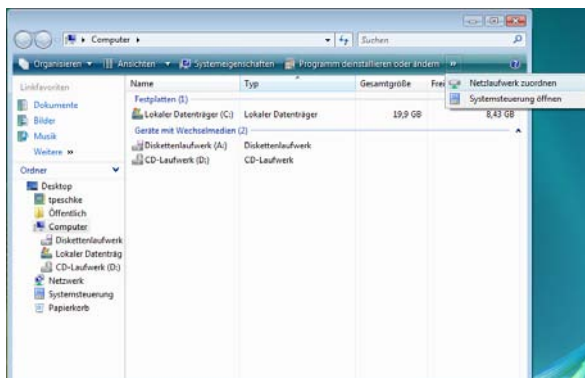

Über „Computer“ lässt sich in der oberen Menüleiste unter „**Netzlaufwerk zuordnen**“ ein Netzlaufwerk einbinden.

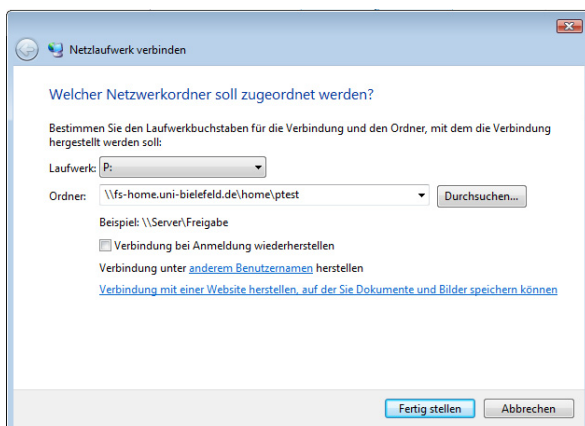

In diesem Fenster werden Details der Einbindung festgelegt.

> Laufwerk:  
frei wählbar

> Ordner:  
\\fs-home.uni-bielefeld.de\home\“benutzername“  
“benutzername“ steht für den jeweiligen HRZ-Benutzernamen.

Hierbei gibt es zwei Varianten:

1. Der Anmelde-name unter Windows ist nicht identisch mit dem HRZ-Benutzernamen.
2. Der Anmelde-name unter Windows ist gleich dem HRZ-Benutzernamen.

1

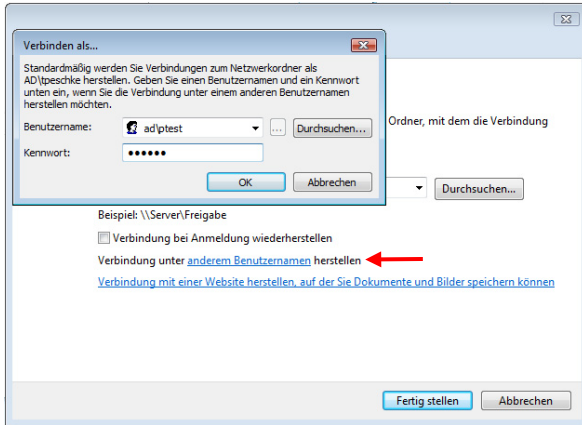

Wenn der Anmeldename unter Windows von dem HRZ-Benutzernamen abweicht, muss **„Verbindung unter anderem Benutzernamen herstellen“** angewählt werden.

Dort wird folgendes eingegeben:

- > Benutzername: **ad\HRZ-Benutzername**
- > Kennwort: **HRZ-Passwort**

Ein Klick auf **OK** bestätigt die Eingaben und über **„Fertig stellen“** wird die Verbindung aufgebaut.

2

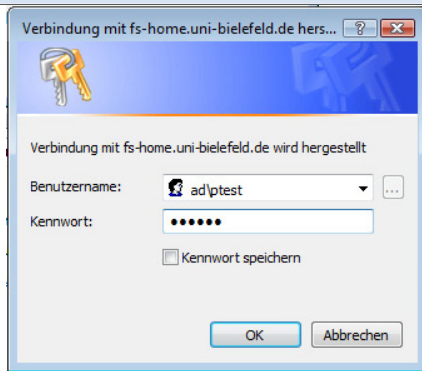

Wenn der Anmeldename unter Windows gleich dem HRZ-Benutzernamen ist, wird über **„Fertig stellen“** die Verbindung etabliert.

Zuvor muss jedoch noch Folgendes eingegeben werden:

- > Benutzername: **ad\HRZ-Benutzername**
- > Kennwort: **HRZ-Passwort**

Ein Klick auf **OK** bestätigt die Eingaben und die Verbindung wird aufgebaut.

### Ansicht im Explorer

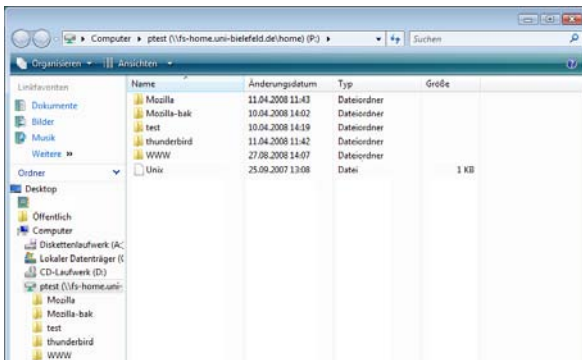

Nach einer erfolgreichen Verbindung öffnet sich das Netzlaufwerk in einem neuen Fenster. Als Laufwerksbezeichnung wird der zuvor ausgewählte Buchstabe verwendet.

### Netzlaufwerk trennen

Aus der Eingabeaufforderung (cmd) kann ein Netzlaufwerk mit dem folgenden Kommando getrennt werden:

- > net use p: /delete

Nach Bestätigung der Eingabe steht das Laufwerk nicht mehr zur Verfügung. Als Laufwerksbezeichnung wird der zuvor ausgewählte Buchstabe (in obigem Beispiel „p“) verwendet.

Alternativ kann das Netzlaufwerk auch über „Computer“ getrennt werden:

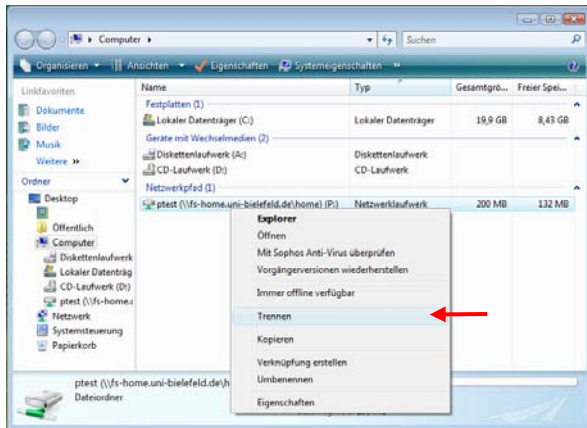

Unter Computer werden in der Rubrik „Netzwerkpfad“ alle bestehenden Verbindungen aufgeführt.

Das zuvor verbundene Netzlaufwerk kann über einen Rechtsklick auf selbiges mit „**Trennen**“ wieder getrennt werden.