→ MEDiS

Daten weg? Der Bildschirm bleibt schwarz? Verwirrende Fehlermeldungen erscheinen?

In all diesen Fällen kann MEDiS helfen. Egal, ob Laptop, Festplatte, USB-Stick oder SD-Karte – durch den Einsatz spezieller Software ist es möglich, verloren geglaubte Daten wiederherzustellen. Auch Datenrettung von defekten Speichermedien ist in vielen Fällen möglich.

Das Betriebssystem „spinnt“ oder startet gar nicht mehr?

Auch hier hilft MEDiS. Durch eine umfangreiche Hardwareanalyse können defekte Hardwarekomponenten identifiziert werden. Sollte das Betriebssystem lediglich fehlerhaft arbeiten, wird eine Datensicherung erstellt und das System repariert oder neu installiert.

Schutz vor Viren

Als zusätzliche Serviceleistung wird bei jedem abgegebenen Gerät der Virenschutz „Sophos Anti Virus“ und das WLAN der Universität installiert und konfiguriert.

Nutzungsregelungen:
www.uni-bielefeld.de/hrz

→ Angebote für Studierende

E-Mail
Eigene E-Mail-Adresse mit der Endung „uni-bielefeld.de“

Sicherheit
Virenschutz und Spamfilter

Netzzugang
Bereitstellung von WLAN, Eduroam und VPN-Diensten

Anwenderberatung
V0-215 | Mo. – Fr.
9:30 – 16:00 Uhr

Kurse
Umfangreiches Kursangebot (Word, Excel, SPSS ...)

Handbücher
IT-Literatur zum Selbstkostenpreis

Impressum

Stand: Februar 2013. Änderungen vorbehalten
Konzept: Ann-Christin Kegler
Gestaltung: Peter Hoffmann
Druck: Gieselmann Druck und Medienhaus, Bielefeld
Fotos: Susanne Freitag

© Grafik | Design, Universität Bielefeld, 2013

Universität Bielefeld Hochschulrechenzentrum

IT-Services
für Studierende

hrz

→ www.uni-bielefeld.de/hrz

→ Partner im Studium

Im Erdgeschoss des Bauteils V schlägt das digitale Herz der Universität Bielefeld. Von hier aus betreut das Hochschulrechenzentrum die zentralen IT-Services der Hochschule.

Wie kommt man an der Uni kabellos ins Internet und welche Methode der Datensicherung ist die Sicherste? Nur zwei von vielen Fragen, auf die das Hochschulrechenzentrum eine Antwort weiß.

Auch bei Problemen mit Notebook & Co. steht das HRZ mit Rat und Tat zur Seite. Der eigens für Studierende geschaffene Mobile Education Device Service (MEDiS) hat sich insbesondere auf das Thema Datenrettung spezialisiert.

Mehr Informationen unter:
www.uni-bielefeld.de/hrz

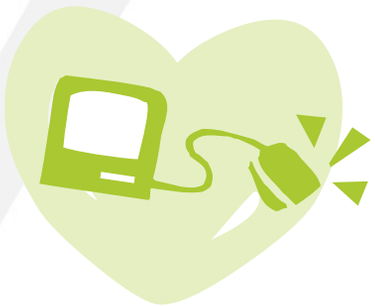

→ Account freischalten

Um als Studierender die IT-Services der Universität Bielefeld kostenlos nutzen zu können, ist ein Account erforderlich. Das Passwort, um diesen freizuschalten, wird zusammen mit der Bestätigung der Immatrikulation (Leporello) versendet.

Der Account kann sowohl online als auch an den PCs des Hochschulrechenzentrums freigeschaltet werden:

Freischaltung online

Unter *www.uni-bielefeld.de/hrz* den Menüpunkt „Account freischalten“ anklicken und den Anweisungen folgen.

Freischaltung an den PCs des Hochschulrechenzentrums

Mit dem Benutzernamen „antrag“ und dem Kennwort „antrag“ anmelden und die Freischaltung mit einem Klick auf den Button „Account freischalten“ starten. Sobald die Registrierung abgeschlossen ist, sollte sich am PC abgemeldet werden.

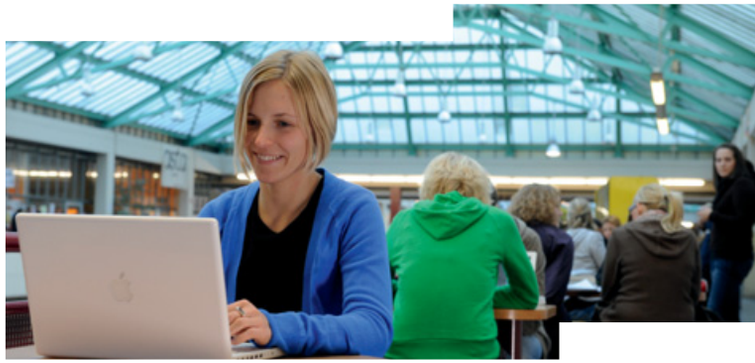

→ Drahtlos online an der Uni

Wer sich mobil im Internet bewegen will oder flexibel auf das Campusnetzwerk zugreifen möchte, der kann das drahtlose Netzwerk (WLAN) der Universität Bielefeld nutzen.

Die Einrichtung des WLANs ist unkompliziert und erfordert weder besondere IT-Kenntnisse noch eine zusätzliche Software.

Um allen Nutzern die Einrichtung zu erleichtern, hat das Hochschulrechenzentrum auf seiner Webseite unter „Unser Angebot > Netzzugang“ detaillierte Anleitungen zu diesem Thema hinterlegt.