



## Netzzugang

### VPN – Client Profil und Zertifikat importieren

Für den Fall, dass ein Profil oder die benötigte Zertifikatskette fehlerhaft ist, gibt es die Möglichkeit diese Daten neu zu importieren.

Die Dateien dazu lädt man sich vorab von der Downloads-Seite des Hochschulrechenzentrums herunter.

#### Profil importieren

Zunächst muss der VPN-Client gestartet werden.

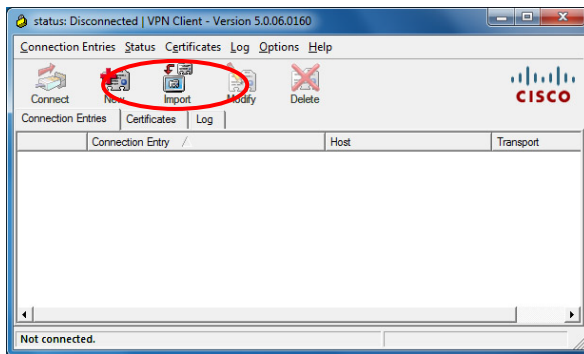

Über den Button „**Import**“ wählt man den Speicherort der Datei „Uni und FH Bielefeld.pcf“ aus.

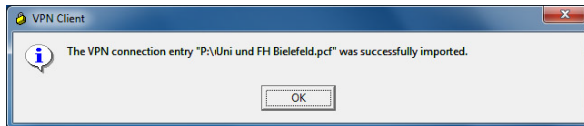

Man erhält die Meldung, dass das Profil erfolgreich importiert wurde.

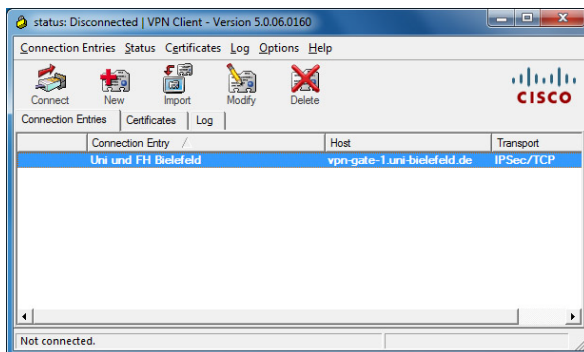

Anschließend ist der Profileintrag im VPN-Client zu sehen.

## Zertifikat importieren

Zunächst muss der VPN-Client gestartet werden.

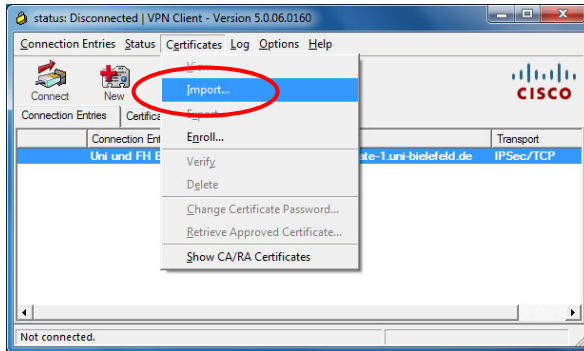

Über das Menü „**Certificates > Import**“ öffnet sich folgendes Fenster.

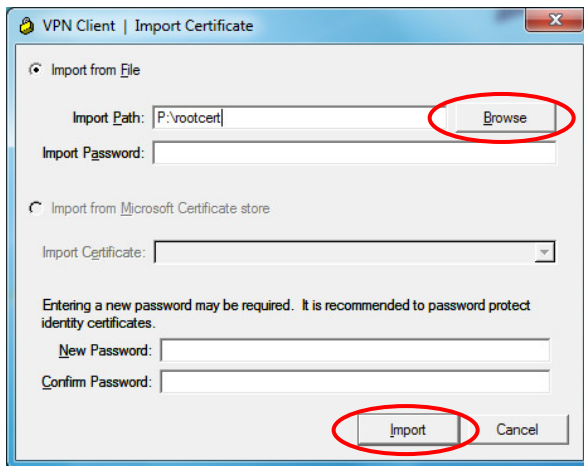

Durch einen Klick auf „**Browse**“ wählt man die zuvor heruntergeladene Datei „rootcert“ aus.

Danach muss man auf „**Import**“ klicken.



Es erscheint die Nachricht über den erfolgreichen Import der Datei.